KIZILMASKE

Sayı:162 HAFTALIK GENÇLİK MECMUASI 250 KURUŞ

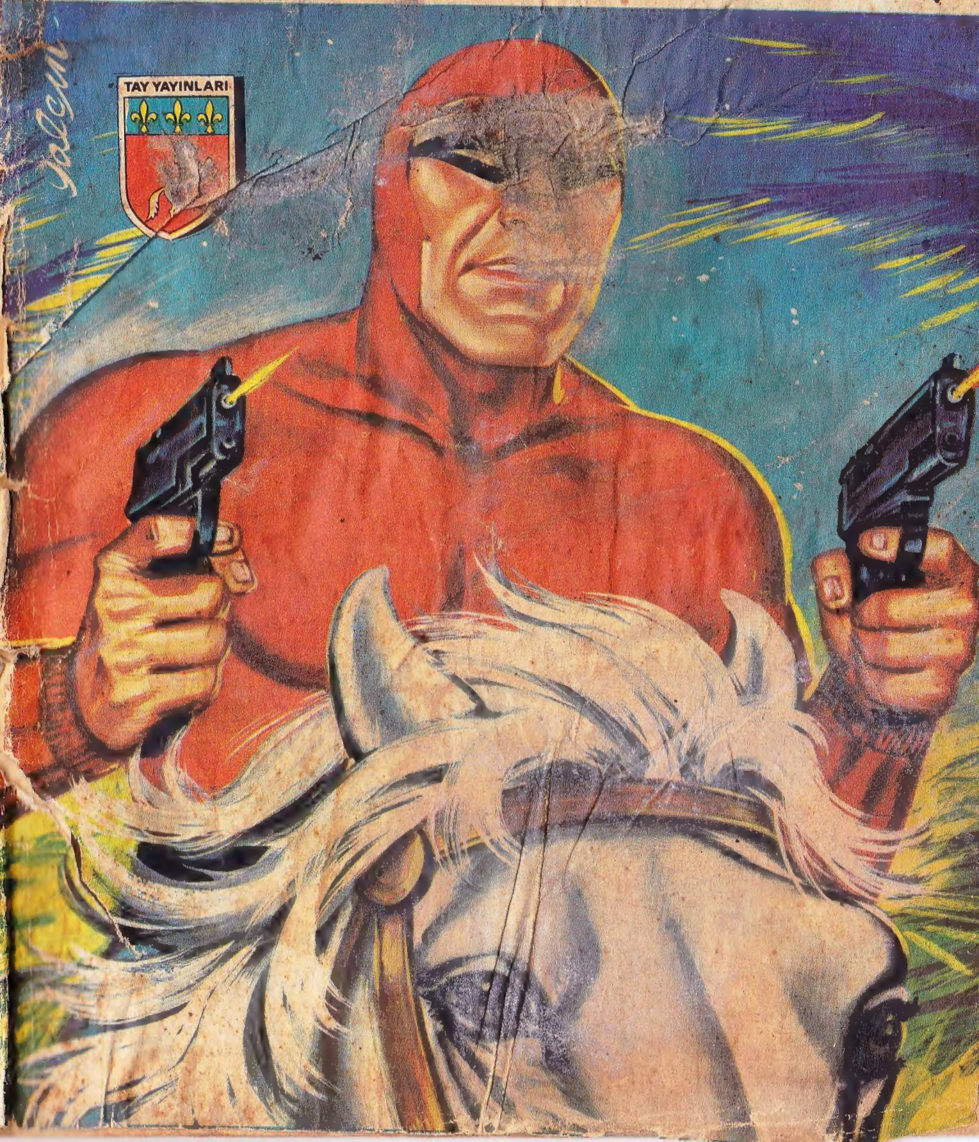

KARİKATÜR

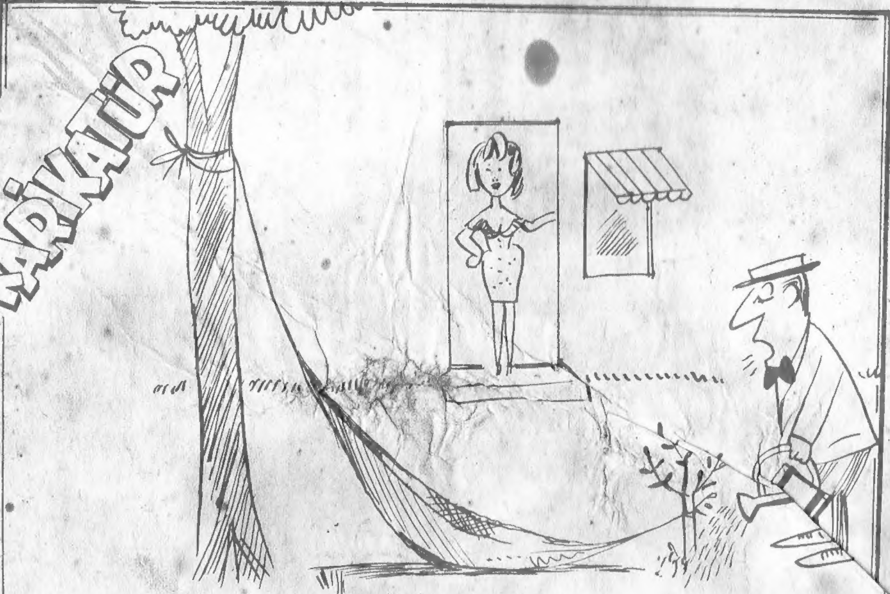

— SENİN KADAR KÖTÜMSER KADIN DA GÖRMEDİM DOĞRUSU!

— FAKAT ANNİBAL, O KADAR FİLİ SIRF BU İŞ İÇİN Mİ GETİRDİN?

KIZILMASKE

Haftalık Mecmua. Sahibi ve Sorumlu Yönetmeni. M. SEZEN YALÇINER
İdare Yeri: Klodfarer Cad. No:16 ISTANBUL Tel:22 45 32-26 72 42
Genel Dağıtım:Hürriyet Gazete Dağıtımı A.Ş. NEŞİR TARİHİ:10.9.1976

CİHAN MATBAACILIK A.Ş. ☎: 27 34 45 - 26 73 14

KIZILMASKE
DEFİNE AVCILARI

Yeni Macera

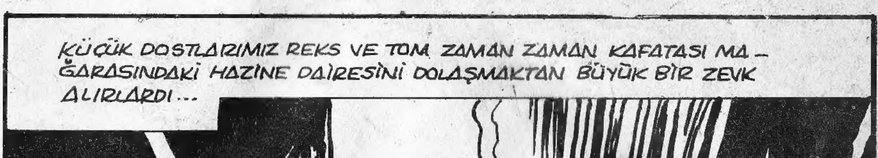

FANTOM AMCA... BU KADAR DEĞERLİ ŞEYİ NEREDEN BULDUN ? HEPSİ SENİN Mİ ?
DEDELERİM, CEZALAN-DIRDIKLARI KORSANLAR-DAN TOPLAMIŞLAR BUNLARI..

YÜZYILLAR BOYUNCA YEMİN EDEN BÜTÜN FANTOMLAR...
"... ELLERİNE GEÇEN DEĞERLİ EŞYALARI BU MAĞARADA BİRİKTİRMİŞLERDİ..."

BU ESERLERİN BİR ÇO-ĞUNU DA YAPTIKLARI HİZ-METLER İÇİN ARMAĞAN OLARAK ALMIŞLAR. FANTOM HAZİNESİ TÜM İNSANLIĞA AİTTİR. BURADA SAVAŞTAN VE DİĞER FELÂKETLER-DEN UZAKTA...
... EMNİYETTE.. BEN İSE HAZİNENİN BEKÇİSİYİM ..
ŞURAYA BAKIN... SANDIĞIN BİRİ PARÇALAN-MIŞ!..

GÖRDÜNÜZ MÜ ? BIR KÂĞIT. TAHTA-LARIN ARASINDA BIR KÂĞIT VAR...

BIR PARŞÖMEN BU...

?
?
ÜZERİNDE.. BIR.. BIR ŞEYLER ÇİZİLİ.. BIR HARİTA!..

ÇOĞU SİLİNMİŞ AMA.. YİNE DE OKUYABİLİYORUM. KU... KUZEY... YAŞLI.. AĞAÇ DİBİNDE GÖMÜ.. LÜ.. BU BİR DEFİNE PLÂNI GALİBA... NE KA-RIŞIK BİR YAZI..

" Adanın kuzeyinde-ki yaşlı ağacın dibine gereğinde kullanmak üzere definemi gömdüm. 1732. Karakorsan "
OLUR ŞEY DEĞİL! BUNU HİÇ BEKLEMİYORDUM DOĞRUSU...
ADANIN ENLEMİ BOYLAMI BİLE YAZILMIŞ..

İŞTE YERİNİ BULDUM. BURAYA ÇOK YAKIN. DEFA-LARCA YANINDAN GEÇTİM. ISSIZ BİR ADADIR...

EE..ÇOCUKLAR!.. NE DERSİNİZ? BU YAZ TATİLİNİZİ NASIL GEÇİRE-CEKSİNİZ?
ŞEY.. HENÜZ BİR KARARA VARMA-DIK FANTOM AMCA..AMA Bİ-RAZ DEĞİŞİKLİĞİ HAKETTİK..
DOĞRU!.. BÜTÜN YIL DERS ÇALIŞTIK. ARTIK OKUL DA BİTTİĞİNE GÖRE...

PEKÂLÂ !.. SINIFLARINIZI GEÇTİĞİNİZ İÇİN, BEN DE SİZE BİR ARMAĞAN VERMEK İSTİYORDUM. DEFİNE ADASIN-DA TEK BAŞINIZA BİRKAÇ GÜN GEÇİRMEYE NE DERSİNİZ ?
HURRA!
HURRA!

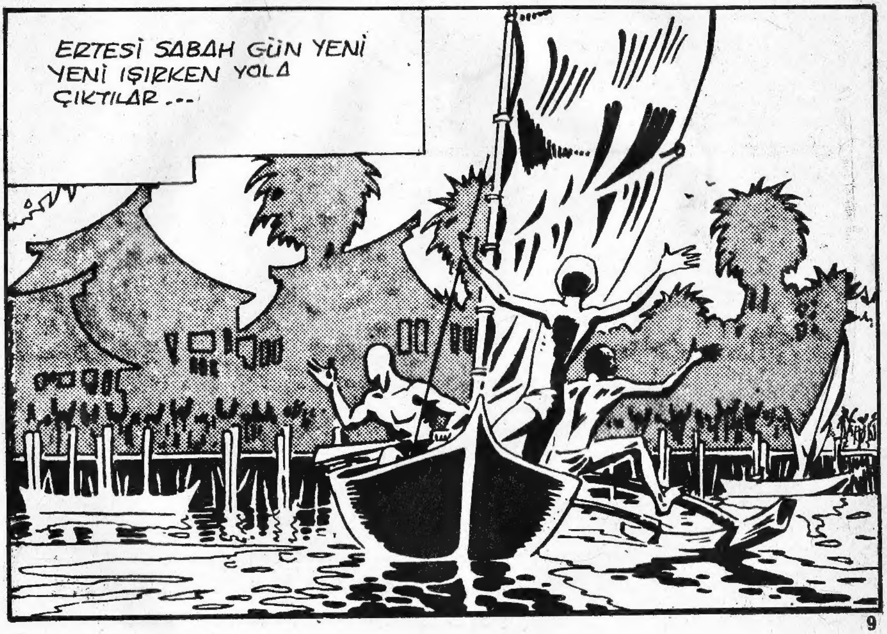
ERTESİ SABAH GÜN YENİ YENİ IŞIRKEN YOLA ÇIKTILAR ...

YELKENLİYLE KUZEYE DOĞRU AÇILDILAR...
KAÇ GÜN KALACAĞIZ?
ÜÇ GÜN YETER!..
İŞTE DEFİNE ADASI GÖZÜKTÜ... NE GÜZEL.. ORADA TAM BİR ROBENSON HAYATI YAŞAYACAĞIZ..
REKS İLE TOM ADAYA AYAK BASACAKLARI ANI, İPLE ÇEKİYORLARDI...

AZ SONRA HAYALLERİ HAKİKAT OLDU...
HOŞÇAKALIN ÇOCUKLAR. ÜÇ GÜN SONRA BULUŞACAĞIZ..

BAŞINIZA KÖTÜ BİR ŞEY GELİRSE BÜYÜK BİR ATEŞ YAKIN HEMEN İMDADINIZA KOŞARIZ...

BİR AN ÖNCE İŞE KOYULMALIYIZ.
DOĞRU.. BİLİYOR MUSUN ? HARİTAYI İYİCE İNCELEDİK, AMA BELKİ DE BİZİM GÖREMEDİĞİMİZ GİZLİ BİR İŞARET VARDIR...

ŞU KOSKOCA AĞACA BAKTOM ..! KAZIYA ORADAN BAŞLASAK İYİ OLUR..

NE DERSİN REKS ? DOĞRU İZ ÜZERİNDE MİYİZ ACABA ?..
KİMBİLİR ? YANLIŞ BİLE OLSA BİR SONU-CA VARMAK İÇİN ÖNÜMÜZDE DAHA ÜÇ UZUN GÜN VAR...

HARİTANIN SOL ALT KENARINDAKİ ŞİFRELİ YAZILARI VE GARİP İŞARETLERİ...
... SÖKMEK İÇİN ÇOK ÇALIŞTIM... " DEFİNE SAAT TAM ÜÇTE... "
ISSIZ ADADA BAŞKALARI DA VARDI...
"... AĞACIN GÖLGESİNİN DÜŞTÜĞÜ YERDE..." DEMEK İSTİYOR GALİBA ?!
SEDİR AĞACININ ALTINDAKİ KIPIRTILARI FARKETTİN Mİ JOHNNY?
VAY CANINA! HAKKIN VAR!
KUMLARI KAZIYORLAR.

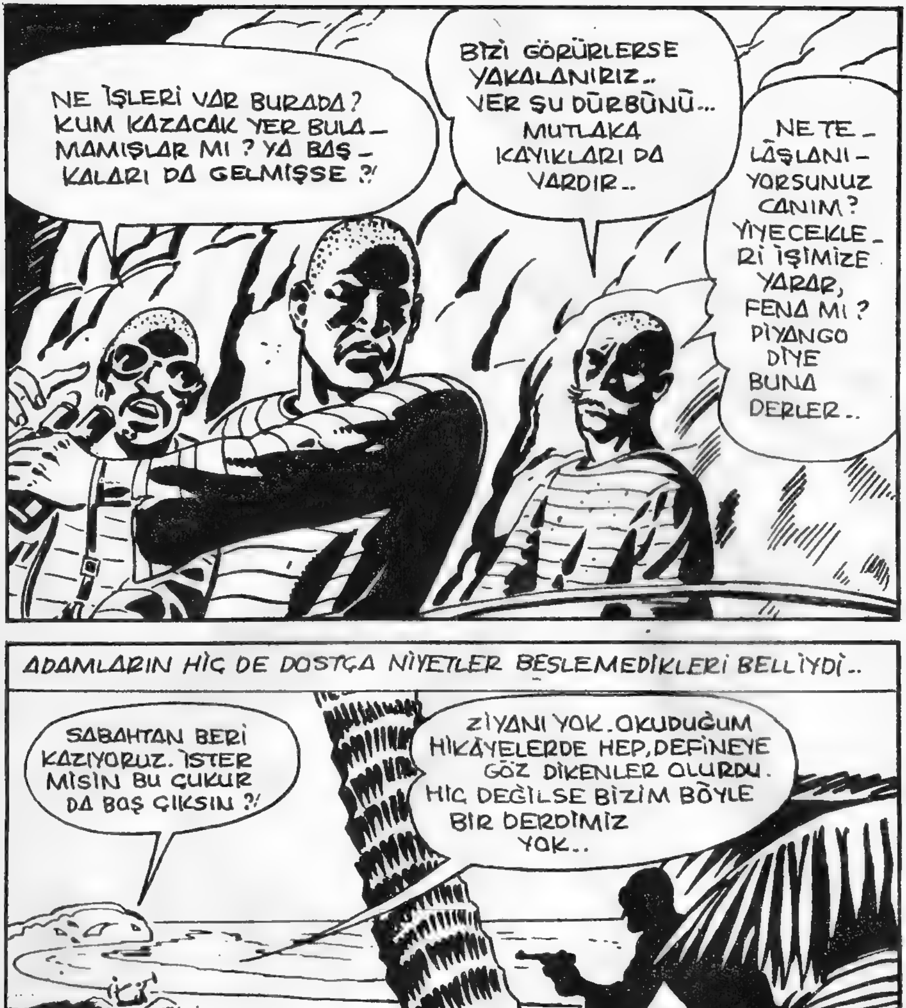
NE İŞLERİ VAR BURADA? KUM KAZACAK YER BULAMAMIŞLAR MI? YA BAŞKALARI DA GELMİŞSE ?!
BİZİ GÖRÜRLERSE YAKALANIRIZ.. VER ŞU DÜRBÜNÜ... MUTLAKA KAYIKLARI DA VARDIR..
NE TELÂŞLANIYORSUNUZ CANIM? YİYECEKLERİ İŞİMİZE YARAR, FENA MI? PİYANGO DİYE BUNA DERLER..
ADAMLARIN HİÇ DE DOSTÇA NİYETLER BESLEMEDİKLERİ BELLİYDİ..
SABAHTAN BERİ KAZIYORUZ. İSTER MİSİN BU ÇUKUR DA BOŞ ÇIKSIN ?!
ZİYANI YOK. OKUDUĞUM HİKÂYELERDE HEP, DEFİNEYE GÖZ DİKENLER OLURDU. HİÇ DEĞİLSE BİZİM BÖYLE BİR DERDİMİZ YOK..

ŞİMDİ ANLAŞILDI BU YUMURCAKLARIN NELER KARIŞTIRDIKLARI..
B..BAK REKS!
KAÇAK MAHKÛMLAR!..
VER BAKAYIM ŞUNU! VAY CANINA!.. ADANIN HARİTASI. BOYLARINA POSLARINA BAKMADAN DEFİNE ARIYORLAR!..
ŞEY.. SADECE OYNUYORUZ. SAHİCİ BİR HARİTA DEĞİL Kİ BU!..
GÖRÜYOR MUSUN JOHNNY?! KARAKORSAN'IN HAZİNESİ... BAŞIMIZA DEVLET KUŞU KONDU!..
EVET.. EN ZOR ZAMANIMIZDA HIZIR GİBİ YETİŞTİ BU, BAMBARA!..

ONLARA KAYIKLARINI SORACAKTIN, BAMBARA...
BURADA YALNIZ MISINIZ ? KAYIĞINIZ NEREDE ?
Bİ... Bİ... BİZ YA... YALNIZIZ. K... K.. KİMSE YOK..

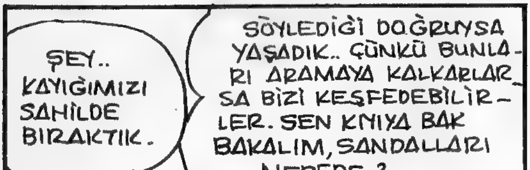
ŞEY.. KAYIĞIMIZI SAHİLDE BIRAKTIK.
SÖYLEDİĞİ DOĞRUYSA YAŞADIK.. ÇÜNKÜ BUNLARI ARAMAYA KALKARLARSA BİZİ KEŞFEDEBİLİRLER. SEN KIYIYA BAK BAKALIM, SANDALLARI NEREDE ?
OLDU BAMBARA...

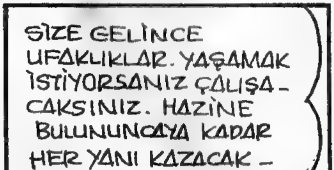
SİZE GELİNCE UFAKLIKLAR. YAŞAMAK İSTİYORSANIZ ÇALIŞACAKSINIZ. HAZİNE BULUNUNCAYA KADAR HER YANI KAZACAKSINIZ. YOKSA EKMEK SU VERMEM...
PEKİ BAY BAMBARA !..

KAYIK İŞİNİ İYİ UYDURDUN TOM. ADAMIN YÜZÜNDEKİ KURUKAFAYI GÖRDÜN MÜ ?
EVET.. FANTOM AMCANIN DAMGASINI YEMİŞ. HER HALDE ÇOK KÖTÜ BİR İNSANDI. KIM OLDUĞUMUZU ÖĞRENME - MELİLER..
AKILLARI SIRA BİZİ KANDIRACAKLAR... ONLARI ÜÇ GÜN OYALAYABİLSEK İYİ OLUR..
EVET.. SONRA FANTOM AMCAM ONLARI YE - NIDEN YAKA - LAYIP ADA - LETİN PEN - ÇESİNE TESLİM EDER..
KAYIKTAN NE HA - BER ?
BÜTÜN SAHİLİ ARADIM HİÇ BİR ŞEY BULAMA - DIM..

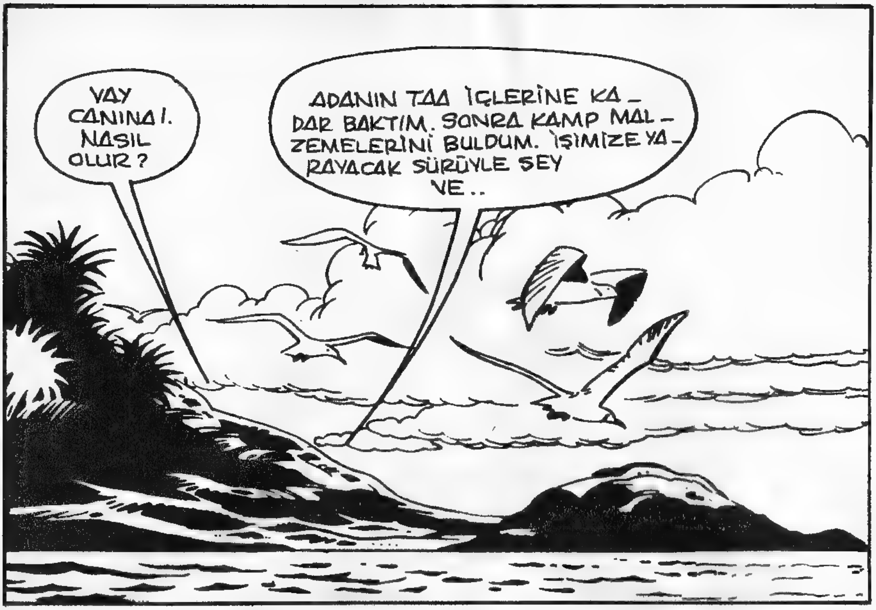
VAY CANINA!. NASIL OLUR?
ADANIN TAA İÇLERİNE KA_DAR BAKTIM. SONRA KAMP MAL_ZEMELERİNİ BULDUM. İŞİMİZE YA_RAYACAK SÜRÜYLE ŞEY VE..

ŞU TEKNE HİKÂYESİ FENA HALDE CANIMI SIKTI ...
BOŞVER.. BELKİ DE DAL_GALARA KAPILIP GİTMİŞTİR!

İNŞALLAH SANDIĞIMIZ GİBİDİR. VELETLER İYİ ÇALIŞIYOR.. ONLARI KAÇIRMAK İSTEMEM.. ÜSTELİK BİZİ ELE VEREBİLİR-LER DE..

HARİTAYI BULDUĞUNUZU BİLEN VAR MI?
HAYIR.. SÖYLEDİK YA KİMSEMİZ YOK BİZİM!..
ONU ÖLEN BÜ-YÜKANNEMİN KU-LÜBESİNDEKİ BOD-RUMDAN ÇIKAR-DIK!..

KANUN KAÇAKLARI ÇOCUKLARI MOTORA GÖTÜRDÜLER..

TOM'LA REKS, FENA HALDE KAPANA GİRMİŞLERDİ..
ŞİMDİ ZIBARIN! YARIN YAPILACAK ÇOK İŞİNİZ OLACAK..
NE YAPACAĞIZ REKS? HAYDUTLARIN DAVRANIŞLARI GİTGİDE ÇEKİLMEZ OLUYOR...
HAKLISIN AMA DAYANMAK ZORUNDAYIZ..
FANTOM AMCANIN OLANLARDAN HABERİ YOK. EĞER ÜÇ GÜN İÇİNDE DEFİNEYİ BULAMAZSAK ONLARLA KARŞILAŞABİLİR...
NE YAPIP EDİP ADADA TEHLİKE OLDUĞUNU HABER VERMELİYİZ ONA..
EVET.. EN İYİSİ BU. BENDE BİR KUTU KİBRİT VAR. YARIN MUTLAKA ATEŞ YAKMALIYIZ..

ERTESİ GÜN ŞAFAKTA İŞE BAŞLAMIŞLARDI BİLE...

FAKAT ÇOK GEÇMEDEN..
TALİHİMİZ YAVER GİDİYOR REKS... UYUYA-KALDILAR...
HAYDİ TOM! TAM SIRASI. SEN SAĞA BEN SOLA DOĞRU KAÇMAYA BAŞLAYALIM..

AMA NE YAZIK Kİ, AKSİLİK PEŞLERİNİ BIRAKMIYORDU. HAYDUT-LARDAN BİRİ TAM O ANDA GÖZLERİNİ AÇTI VE...
HEY DİKKAT! KAÇIYORLAR!

... AMANSIZ BİR TAKİP BAŞLADI...

KIZGIN KUMLAR...

... KOŞMAYI ZORLAŞTIRIYORDU.
..VE SONUNDA TOM..
..YENİK DÜŞTÜ...
OH.. YAKALANDIM BARİ REKS BAŞARABIL_ SE..

TAM O ANDA...
AH.. BIR ATEŞ YAKABİLSEM..

TAM O ANDA..
GEL BURAYA BACAKSIZ. ELİMDEN KURTULACAĞINI MI SANDIN ?

İŞTE BUNU DA GETİRDİM BAMBARA. KAÇIP DA NE YAPACAKLARINI MERAK EDİYORDUM DOĞRUSU.
ALLAHIN CEZALARI ! HAYDİ ÇABUK KAZMAYA DEVAM..

YOKSA SİZİ ...
SAKİN OL BAMBARA... KAÇ GÜNDÜR BEKLEMEKTEN SİNİRLERİN GERİLDİ... SOĞUKKANLILIĞINI KORUMAZSAN BAŞIMIZA YENİ BİR BELÂ AÇABİLİRSİN...

ASIL SEN BAŞIMA BELÂ OLUYORSUN VİYAYA..
ŞEY.. HAKLISIN DOSTUM. EN İYİSİ KAZIYI VELETLERİN YERİNE BİZ YAPALIM..

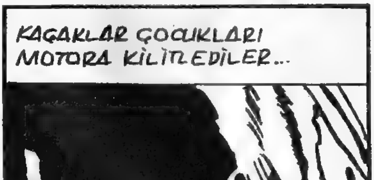
KAÇAKLAR ÇOCUKLARI MOTORA KİLİTLEDİLER...

SONUNDA İŞ ONLARA KALMIŞTI...
NE DERSİN, YOKSA BOŞUNA MI UĞRAŞIYORUZ?..
ÖYLE GİBİ GÖRÜNÜYOR. KİMBİLİR DAHA NE KADAR SÜRECEK...
NE YAPALIM YANİ ? AMMA DA SIZLANDINIZ. NASIL OLSA POLİSİ UYUTMAK İÇİN BİR YERDE SAKLANACAKTIK...

AYNI ANDA...
BURADAN KAÇMAK İYİCE İMKÂNSIZLAŞTI...
EVET.. KAPIYI DIŞTAN KİLİTLİYORLAR...

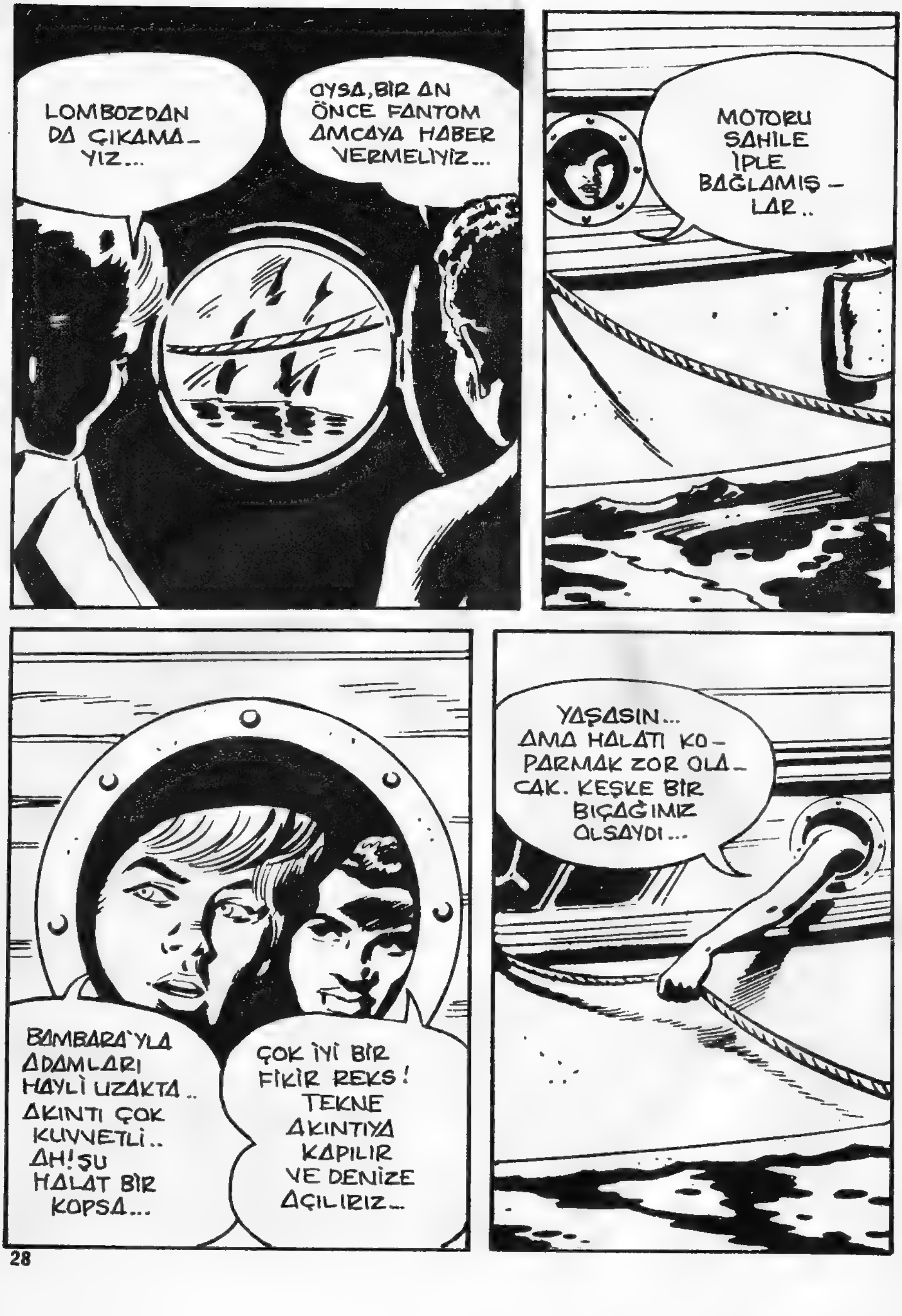
LOMBOZDAN DA ÇIKAMA- YIZ...
OYSA, BIR AN ÖNCE FANTOM AMCAYA HABER VERMELIYIZ...
MOTORU SAHILE İPLE BAĞLAMIŞ- LAR..
BAMBARA'YLA ADAMLARI HAYLİ UZAKTA.. AKINTI ÇOK KUVVETLİ.. AH! ŞU HALAT BİR KOPSA...
ÇOK İYİ BİR FİKİR REKS! TEKNE AKINTIYA KAPILIR VE DENİZE AÇILIRIZ...
YAŞASIN... AMA HALATI KO- PARMAK ZOR OLA- CAK. KEŞKE BİR BIÇAĞIMIZ OLSAYDI...

KIBRİTİ - MİZ VAR YA...
BİRAZ DA YAĞ DÖKTÜK MÜ...
... KOLAYCA TUTUŞUR!..
OLDU BU İŞ!..
KÜÇÜK ROBENSONLARIN PLANI TIKIR TIKIR İŞLİYORDU...

YAŞASIN!. HIZLA İLER-LİYORUZ...
EVET.. KURTULDUK! KURTULDUK!..

...FAKAT YARIM SAAT SONRA...
ADA GÖZDEN KAYBOLDU, AMA DENİZ İYİCE AZDI...

İNŞALLAH BATMAYIZ..
ŞU KAMARADAN BİR ÇIKABİLSEYDİK BELKİ BİR ŞEYLER YAPABİLİRDİK..

SÜRÜCÜSÜZ KALAN TEKNE, DEV DALGALAR ARASINDA BEŞİK GİBİ SALLANIYORDU...
TALİHİMİZ DÖNDÜ... ŞİMDİ DE RÜZGAR YÖNÜNÜ DEĞİŞTİRDİ...
EYVAH! TEKRAR ADAYA SÜRÜKLENİYORUZ!..

HAYDUTLARIN BİZİ NASIL KARŞILAYACAK_ LARINI DÜŞÜNEBİ- LİYOR MUSUN ?
KAÇMAK İÇİN TEK VASITALARINI ELLERİNDEN ALDIK..
BİR ŞEYLER YAPMA_ LIYIZ..
KAMARADA BU YANGIN SÖNDÜRÜCÜ- DEN BAŞKA BİR ŞEY YOK..
NE YAPI- YOR_ SUN ?
KAPIYI AÇTIKLARINDA ONLARI ŞAŞIRTMAK İÇİN YÜZLERİNE PÜSKÜRTÜRÜZ...

KIRIK KİBRİTİ BULAN ALETİ KULLANSIN ÖTEKİ DE HAYDUTLARIN ARASINDAN SIYRILIP KAÇSIN...
PEKİ... BAKALIM KİME DÜŞECEK?!

HAYDUTLAR BÜYÜK BİR ÖFKEYLE TEKNEYİ KARAYA...

...ÇEKTİLER...
BUNU ÇOK PAHALIYA ÖDETECEĞİM SİZE...
HAYDİ!..
TOM ALETİ TAM ZAMANINDA ÇALIŞTIRMIŞTI...
REKS ARALARINDAN KORKUSUZCA FIRLADI...

FAKAT NE YAZIK Kİ SERSEMLEYEN BAMBARA'DAN KÖTÜ BİR DARBE YEDİ...

--HIZLA DENİZE DÜŞTÜ...

... VE YAVAŞ YAVAŞ DİBE ÇÖKTÜ..

ARADAN ÜÇ DAKİKA GEÇMİŞTİ Kİ...
VELET DİBİ BOY-LADI!..
MUTLAKA BOĞULMUŞ-TUR. İŞTE SON HAVA KABARCIK-LARI DA GÖZDEN KAYBOLU-YOR..
H.. HAYIR..., YAPMAYIN.! YALVARIRIM KURTARIN ONU!..

YOK CANIM! ONUNLA MI UĞRAŞACAĞIZ ŞİMDİ? HAYDİ ÇOCUKLAR! TEKNEYİ ESKİ YERİNE GİZLEYİN!..
REKS! REKS!..
BÖYLECE HAYDUTLAR TARAFINDAN YİNE KAMARAYA KAPATILAN TOM...
...BÜTÜN GÜNÜ AĞLAYARAK GEÇİRDİ...
"SNIFF" ÖLDÜ O...
GETİRİLEN EKMEKLE SUYU DA ŞİDDETLE REDDETTİ. ARTIK BU KATİLLERİN ELİNDEN HİÇ BİR ŞEY YİYEMEZDİ...

KAÇAKLAR HÂLÂ İNATLA KAZMAYA DEVAM ETMEYE KARARLIYDILAR...
BÜTÜN BU YÖREYİ DELİK DEŞİK ETTİK... HEPSİ BOŞUNA..
BELKİ DE ŞİFREDE BİZİ YANILTAN BİR ŞEY VARDI..
NE OLURSA OL-SUN GEREKİRSE TÜM ADAYI ALTÜST ETMEYE HAZIRIM..
HAYDUTLARIN UZAKLAŞMA-SINDAN YARARLANAN BİRİ..
.. ANAHTARA DOĞRU UZANDI...

TOM, BİR AN GÖZLERİNE İNANAMADI...
REKS!
OH..! REKS! NE KADAR MUTLU-YUM... YAŞIYOR-SUN..
KONUŞMAYI BIRAK TOM. BURA-DAN HEMEN KAÇMALIYIZ...
SESSİZ KULAÇLAR-LA AKSİ YÖNE DOĞRU YÜZÜP...

--AZ ÖTEDE KARAYA ÇIKTILAR...
ARTIK BİZİ BULAMAZLAR..
İKİ ARKADAŞ YENİDEN BİRBİRLERİNE KAVUŞMANIN HEYECANI İÇİNDEYDİLER...
OH REKS! ÖYLE KORKTUM Kİ.. O HAİN HAYDUTLAR SUYUN DİBİNE GİTMENİ KILLARI KIPIRDAMADAN SEYRETTİLER..
BAYILMIŞTIM...
"KENDİME GELDİĞİMDE AKINTININ BENİ HAYLİ UZAKLAŞTIRDIĞINI GÖRDÜM..."
"TAM KARŞIMDA BİR AĞAÇ KÖKÜ VARDI. HEMEN İÇİNE SAKLANDIM..."

CİHAN MATBAACILIK A.Ş. ☎. 27 34 45 - 26 73 14

Devamı Gelecek Sayıda

BENİ BAZEN DENİZLERİN DİBİNDE...
BAZEN BULUTLARIN ÜSTÜNDE...
BAZEN UZAYIN SONSUZ BOŞLU-ĞUNDA...
BAZEN DE ÖLÜMÜN PENÇESİNDE GÖRECEK...
... VE AYNI HEYECANI BENİMLE BİR-LİKTE YAŞA-YACAKSINIZ!..
HER HAFTA
YENİ BİR HEYECAN
YÜZBAŞI
VOLKAN

TAY YAYINLARI kıvançla sunar

10. SAYISI ÇIKTI ALMAYI UNUTMAYINIZ